Agenda septembre 2021

2, 3 et 5 septembre 2021

Les Apéros des Forges de Pernelle : B4

Où : Les Forges de Pernelle, Rue de Pernelle 27 à Couvin

LES APERO'S MUSICAUX DES FORGES DE PERNELLE, C'EST REPARTI !!
Tous les jeudis soirs, vendredis soirs et dimanches midis de l'été (jusque mi-septembre).
Formule : groupe musical en live, cocktail du jour, grillade du jour ou autre (scampis, camembert, escavèche, quiche légumes, planches ardennaises).
Réservations vivement conseillées.

☎ 060.31.31.18

2,9,16, 23 et 30 septembre

De 13h à 16h

Un soutif pour ma santé

Où : Centre culturel, Faubourg de la Ville à Couvin

Les FPS proposent une action créative pour sensibiliser les femmes au dépistage du cancer du sein. Un sujet qui touche à l'intimité, au corps, à la féminité et à la maladie.
Ensemble, au fil de cette action, nous créerons une exposition avec la technique du collage pour faire bouger les idées et mettre en avant l'importance de prendre soin de soi.
Activité gratuite et ouverte à tou.te.s !

☎ 0497 97 85 50 @ francoise.dupont@solidaris.be

4 septembre 2021

A partir de 15h

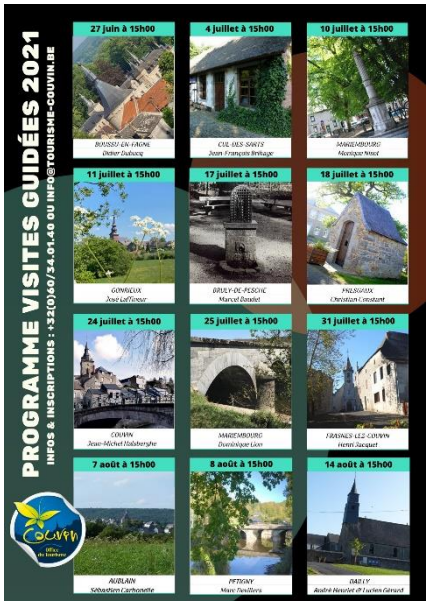

Visites guidées de Bruly-de-Couvin

Où : Devant l'Eglise, Place Charles Claes à Bruly-de-Couvin

Grâce à nos ambassadeurs, découvrez de manière vivante l'histoire et le patrimoine de chaque ville et village de Brûly-de-Couvin.
Suivez Alexandre Fortemps à la conquête de Brûly-de-Couvin, ville frontalière marquée par son bienfaiteur Charles Claes.
Le nombre de participants étant limité, nous vous demandons de vous inscrire au préalable.
Quelques détails pratiques concernant l'organisation de la balade :
Nous vous attendrons à partir de 14h30 devant l'église de Brûly-de-Couvin.
Veuillez prévoir chaussures et vêtements adaptés en fonction de la météo ainsi qu'un masque pour les endroits d'explication où la distanciation réglementaire ne pourrait pas être respectée.
La visite guidée débutera à 15h.
Une participation de 3€/personne vous sera demandée.

☎ 060 34 01 40 @ info@tourisme-couvin.be tourisme-couvin.be

8 septembre 2021

Foire de Couvin

Où : Place Général Piron à Couvin

☎ 060 34 01 10

9 septembre 2021

BD Bus

Où : Bibliothèque Jean Cernaut, Tienne de Boussu 8/2 à Couvin

Le BDbus propose, aux adultes et à la jeunesse, uniquement des bandes dessinées et des mangas ainsi que divers médias associés (magazines sur la BD, vidéos de mangas…). Il fait halte en priorité devant les bibliothèques locales pendant une de leurs plages d'ouverture.

☎ 081 77 67 16 @ bibliotheques@province.namur.be

9, 10 et 12 septembre 2021

Les Apéros des Forges de Pernelle : Eclectic Band

Où : Les Forges de Pernelle, Rue de Pernelle 27 à Couvin

LES APERO'S MUSICAUX DES FORGES DE PERNELLE, C'EST REPARTI !!
Tous les jeudis soirs, vendredis soirs et dimanches midis de l'été (jusque mi-septembre).
Formule : groupe musical en live, cocktail du jour, grillade du jour ou autre (scampis, camembert, escavèche, quiche légumes, planches ardennaises).
Réservations vivement conseillées.

☎ 060.31.31.18

12 septembre 2021

Course de caisses à savon

Où : Petigny

@ comitefetes@petigny-officiel.be

12 septembre 2021

De 14h à 18h

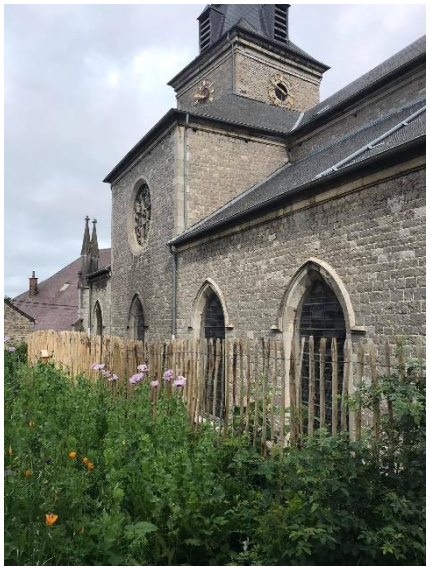

Journée du patrimoine : Femmes et patrimoine

Où : Rue des Béguines 1 à Couvin

A l'arrière l'église Saint-Germain, s'étendait autrefois le couvent des Récollectines. Aujourd'hui, seuls quelques vestiges subsistent et témoignent de leur présence, dont une petite porte en plein cintre marquant l'entrée du quartier de leur confesseur. Au fil des appels à projets, le lieu reprend la vie sous la forme d'un jardin cumulant espace de détente, zone de pique-nique, potager et mini-verger.
Venez le découvrir parée de quelques artistes Féminines et prenez part à l'animation du Parc Naturel Viroin -Hermeton : « Jardin au Naturel » - Des aménagements nature faciles à réaliser dans votre jardin à 15h et/ou à la visite guidée de Couvin axée sur les Femmes Couvinoises ayant marqué son histoire à 14h et 16h. Cette journée se clôturera par le concert des Archets couvinois. Afin de vous accueillir de manière optimale veuillez réserver vos place aux animations/visites qui vous intéressent via Facebook ou via téléphone.
En collaboration avec le Centre Culturel Christian Colle de Couvin.

☎ 060 34 59 56 ou 060 34 01 40 @ info@ccccc.be ou info@tourisme-couvin.be

16 septembre 2021

Bibliobus

Où : Frasnes-lez-couvin, Aublain, Gonrieux, Cul-des-Sarts, Brûly-de-Couvin et Petigny

La bibliothèque itinérante de la Province familles, écoliers de Namur propose en prêt direct au grand public (particuliers, , etc.) des ouvrages variés destinés à son information ou à son délassement. Le bibliobus offre un large éventail de livres de tous genres et de toutes disciplines pour petits et grands.

☎ 081 77 67 16 @ bibliotheques@province.namur.be

19 septembre 2021

Brocante

Où : Petite-Chapelle

☎ 0495 76 46 38

21 septembre 2021

A partir de 20h

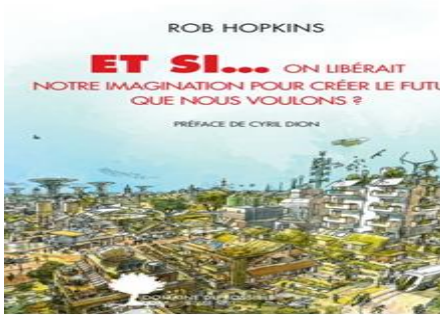

Conférence de Rob Hopkins

Où : Couvydome, Plaine des Sports à Couvin

Rob Hopkins est la figure de proue du mouvement des villes en transition. Fort de son expérience avec la ville de Totnes en Angleterre, il a lancé un mouvement qui est aujourd'hui présent dans une cinquantaine de pays et rassemble des milliers d'initiatives de par le monde. Mobilisation citoyenne, espoir, enjeux climatiques et sociaux, imagination débridée pour faire face aux changements qui s'annoncent sont au programme !

@ alexis@festivalcrescendo.be

25 septembre 2021

Passe à la maison

Où : Maison des Jeunes Les Leus à Frasnes-lez-Couvin

Ce samedi 25 septembre 2021, la maison de jeunes Les Leus vous accueille à ses portes ouvertes.
Au programme :
Animation musicale - Balade contée (sous réservation) -Terrain de pétanque - Balades à dos d'ânes - Exposition visuelle et sonore - Jeux en bois - Concert (à partir de 16h) – Bar - Petites restaurations toute la journée
Rejoignez-nous pour une journée familiale 🙂
L'exposition et la balade conté seront réalisées par les jeunes du stage "rêver malgré tout" qui a lieu en partenariat avec le conteur DonFabulist, Le Siaj et Le Centre Culturel Action Sud.

@ mjlesleus@gmail.com www.mjlesleus.com

25 et 26 septembre 2021

De 10h à 18h

Festival vapeur

Où : Chemin de Fer à Vapeur des 3 Vallées, 49, Chaussée de Givet à Mariembourg

Circulation de 4 locomotives à vapeur : AD 05, SA 01 , SACM + une locomotive invitée

☎ 060 31 24 40 @ secretariat@cfv3v.eu

26 septembre 2021

A partir de 15h

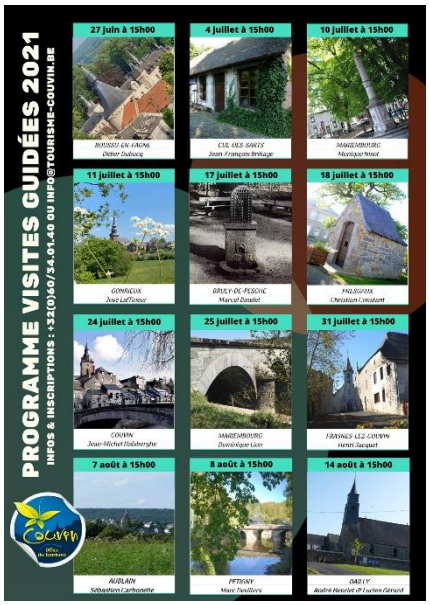

Visites guidées de Brûly-de-Pesche

Où : Devant le Grand Pont à Brûly-de-Pesche

Grâce à nos ambassadeurs, découvrez de manière vivante l'histoire et le patrimoine de chaque ville et village de Couvin. Suivez Marcel Baudet à la conquête de Brûly-de-Pesche, arpentez la forêt ardennaise pour découvrir ses roches mystérieuses façonnées durant des millénaires. Le nombre de participants étant limité, nous vous demandons de vous inscrire au préalable par Facebook, e-mail ou téléphone.
Quelques détails pratiques concernant l'organisation de la balade :
Nous vous attendrons à partir de 14h30 au Grand Pont de Brûly-de-Pesche .
Veuillez prévoir chaussures et vêtements adaptés en fonction de la météo ainsi qu'un masque pour les endroits d'explication où la distanciation réglementaire ne pourrait pas être respectée.
La visite guidée débutera à 15h.
Une participation de 3€/personne vous sera demandée.

☎ 060 34 01 40 @ info@tourisme-couvin.be tourisme-couvin.be