Agenda février 2023

Jusqu'au 5 février 2023

Ma petite maison féérique

Où : Office du Tourisme de Couvin, 3 Rue de la Falaise à Couvin

L'Office du Tourisme de Couvin organise le concours « Ma petite maison féérique » ouvert à tous : habitants de la région ou touristes, petits ou grands, pour une association ou à titre privé.
L'objectif de ce concours est de concevoir un Fairy Trail avec les talents de chacun.
Fairy trail késako ? C'est un parcours féérique à découvrir à pied. Deux parcours sont envisagés, l'un aux Grottes de Neptune et l'autre à Pesche à proximité de l'Eau Noire.
En plus du plaisir de concevoir ces petites maisons et de les faire découvrir dans la nature, de chouettes cadeaux sont à gagner grâce à nos partenaires :
– Des Packs Natura Parc (accès à l'accrobranche)
– Des accès au golf Pro1 golf
– Des entrées à l'Espace Chimay
– Des entrées à l'Aquascope
– Des entrées au Château de Chimay
– Des accès au minigolf et des accès aux barques de l'Office du Tourisme de Viroinval.
- un accès au jacuzzi pour toute réservation du Gîte la Cabane à Gonrieux
– un accès à l'hébergement insolite la Bulle du Domaine Saint-Roch

☎ 060 34 01 40 @ info@tourisme-couvin.be 🖱tourisme-couvin.be

3 février 2023

Accueil chandeleur

Où : Résidence Emile Donnay - Rue du Bon Temps, 404, Couvin

Accueil chandeleur – souper crêpes

☎ 060 34 64 60 @ info@mj404.be

3 février 2023

A partir de 19h

Souper de l'équipe première

Où : Buvette de la RESCM, Rue de la Foulerie à Couvin

L'équipe première de la RESCM vous invite à son souper annuel

QUOI ? Buffet 3 choix : Civet ardennais / Porc à la Chimacienne / Blanquette de dinde à l'ancienne - Gratin dauphinois - Carottes parisiennes miel et thym / Chicons braisés / Poêlée aux 4 légumes

📌 RÉSERVATIONS 📌

☎ 0471 74 28 67

4 février 2023

A partir de 20h

Karaoké

Où : Brûly-de-Couvin

Amis chanteurs et chanteuses,
Que vous ayez la voix divine d'Amy Winehouse ou que vous chantiez comme une casserole sous votre douche, cette soirée est faite POUR VOUS ! 🎉
La jeunesse a le plaisir de vous inviter à sa soirée karaoké qui se déroulera le samedi 4 février à partir de 20H.
Au programme : une soirée chantante, de la bière (ou du soft pour les plus sages).
Tel Claude François, n'hésite pas à ramener tes potes "Clodettes" pour passer une bonne soirée ! Entrée gratuite.

☎ 0497 65 35 78

4 février 2023

A partir de 19h

Chandeleur

Où : Petigny

Concours du plus grand mangeur de crêpes.
Enfants à 19h.
Adultes à 20h.
Inscriptions sur place.

@ comitefetes@petigny-officiel.be

4 février 2023

A partir de 18h30

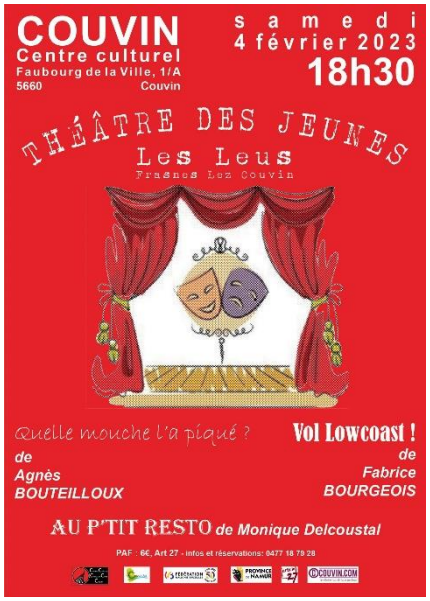

Théâtre des Jeunes Les Leus : Quel mouche l'a piqué ? et Vol lowcoast !

Où : Centre culturel Christian Colle, Faubourg de la Ville 1A à Couvin

PAF : 6€

☎ 0477 18 79 28

5 février 2023

De 14h à 17h

Exposition fonderie et poêlerie en région couvinoise

Où : Espace Piron, Hôtel de Ville, Grand Place à Couvin

L'exposition "Poêlerie et fonderie" du Centre Industries & Artisanats est ouverte!
Découvrez la préparation d'un futur musée vantant le patrimoine artisanal et industriel régional!

☎ 0477 29 01 25

5 février 2023

A partir de 15h

THEATRE

« CI N'EST NIN DI TOUT R'POS »

Une comédie en 3 actes
Arrangement et mise en scène de Francy LEQUEUT

« les d'jones tchats de Vodecée »

Une organisation de l'Amicale ferroviaire de la ligne 132

Salle Marie de Hongrie – Grand Place à Mariembourg
Le dimanche 05 février 2023 à 15 h 00

Entrée :

8 € en prévente sur le compte n°: BE 5185 0858 1576 76)
Pour le 27 janvier au plus tard en spécifiant le nom et le nombre de personnes en communication

OU

9 € le jour-même

Ouverture de la salle à 14h30.
Dans la maison de retraite d'un petit village paisible, vivent quelques pensionnaires, pour la plupart du cru, espérant y être bichonnés dans le milieu où ils ont vécus non loin de leurs proches. Les pensionnaires se plaignent : les uns de la qualité des infrastructures et les autres de leurs conditions de travail. La directrice entretient une relation extra conjugale avec le président du conseil d'administration qui est lui aussi député et bourgmestre du village.
La paix relative qui règne malgré tout dans cette charmante maison va être troublée par l'arrivée de Fifine une nouvelle pensionnaire, la tante du député bourgmestre. Fifine va bouleverser la vie de cette maison. Quiproquo, gags, situations comiques et inattendues vous donneront des fous rires et du vrai bonheur quoi....

Réservations : attention : places limitées
- André Colmant - rue du Moyeur Jolhay, 3 - 5660 Mariembourg - Tél. 0476/ 752 610 ou 060 / 31 12 76
- Jean-Marc Fosty - rue du Démasqué, 10 - 5660 Mariembourg - Tél. : 0477 / 738 465 ou 060 / 31 25 96
- Marcel Valtin - rue du calvaire, 22 - 5650 Walcourt- Tél. : 0496 / 323 033 ou 071 / 61 23 91

Théâtre : Ci n'est nin di tout r'pos

Où : Salle Marie de Hongrie, Place Marie de Hongrie à Mariembourg

☎ 0476 75 26 10

5 février 2023

A partir de 15h

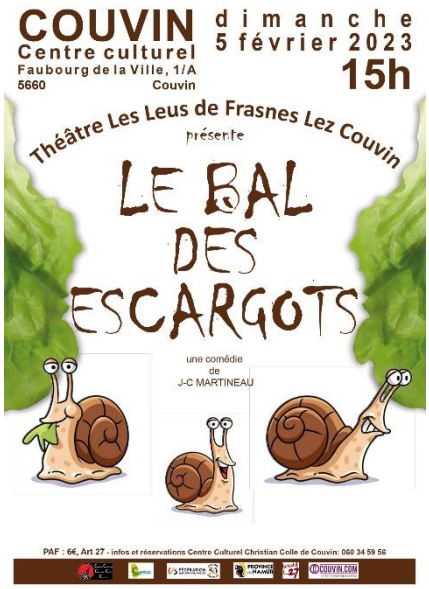

Théâtre les leus : le bal des escargots

Où : Centre culturel Christian Colle, Faubourg de la Ville 1A à Couvin

PAF : 6€

☎ 060 34 59 56 @ info@ccccc.be

6 février 2023

De 9h à 16h

Journée Buissonnière

Où : Millefeuille rue du Laid Trou, 1 à Cul-des-Sarts

Oyez, oyez ! Parents des élèves de Brûly, Petite-Chapelle, Cul-des-Sarts et Presgaux : les 2 lundis qui arrivent, vos enfants seront en congé pédagogique.

Ensemble, on joue, on bricole, on cuisine, on soigne les moutons et les chèvres, on perce les mystères des saisons, on prend le temps de rêver, créer...

👉 Activités dedans/dehors selon la météo

pour les élèves de primaire

de 9h à 16h (garderie de 8h à 17h sur réservation)

21€, collation comprise (max 10 enfants)

☎ 060 51 49 37 ou 0494 39 50 42 @ info@millefeuille.org

8 février 2023

De 14h30 à 15h45

BD Bus

Où : Couvidôme, Rue de la Foulerie à Couvin

Le BDbus propose, aux adultes et à la jeunesse, uniquement des bandes dessinées et des mangas ainsi que divers médias associés (magazines sur la BD, vidéos de mangas…). Il fait halte en priorité devant les bibliothèques locales pendant une de leurs plages d'ouverture.

☎ 081 77 67 16 @ bibliotheques@province.namur.be

10 février 2023

Inter MJ St Valentin MJ Beaumont

Où : Résidence Emile Donnay - Rue du Bon Temps, 404, Couvin

Inter MJ St Valentin – MJ Beaumont

☎ 060 34 64 60 @ info@mj404.be

10 février 2023

A partir de 19h

Concours de belote des 4P

Où : Institut Sainte Marie, Rue Noiret 6 à Pesche

Les élèves de 4P de l'Institut Sainte-Marie de Pesche vous invitent à leur concours de belote afin de financer leur voyage à Boulogne-sur-Mer !
Infos pratiques :
- Tournoi par équipe de 2 joueurs
- 15€/équipe
- Préinscriptions souhaitées
Inscriptions sur place possibles mais attention, les places sont limitées !!!
- Accueil à partir de 19h.
- Première carte à 20h.
- Prix selon le nombre d'inscriptions
Bar et petite restauration

☎ 0487 45 34 56 @ maud.duval@ismcouvin.eu

Du 10 au 12 février 2023

Train de la Saint-Valentin

Où : Chemin de Fer à Vapeur des 3 Vallées, Chaussé de Givet 49 à Mariembourg

Voyagez à bord du train des amoureux...

Nous vous proposons un voyage en authentique train à vapeur de Mariembourg à Treignes avec repas à bord de nos voitures restaurants.

Voyage aller/retour et menu + visite du musée à 85 €/adulte et 60 €/enfant, décoration à bord des voitures, musique et bar.

Départ du train à 20 heures précises (Vendredi 10/02 et Samedi 11/02)

Dimanche 12/02 : Départ à 12h30 précises. Une occasion supplémentaire de découvrir cette formule en journée.

En collaboration avec notre traiteur : "Le Fouet Fou"

Cette formule est uniquement sur réservation !

☎ 060 31 24 40 @ secretariat@cfv3v.eu

11 février 2023
A partir de 18h

J'peux pas j'ai Bingo !
Où : Salle "La Concorde", Rue de Mariembourg à Frasnes

Les Parents des Trois Vallées organisent une soirée Bingo au profit de l'école (implantation de Frasnes) et de ses jeunes leus !

Rendez-vous ce samedi 11 février à 18h à la salle "La Concorde" à Frasnes pour jouer ou simplement pour profiter de l'ambiance familiale !

Bar et restauration toute la soirée.

Si vous souhaitez jouer, il est nécessaire de s'inscrire via le formulaire suivant : https://forms.gle/Xr6hEpV16TBnRAXS7 (Prix : 2€ le carton, 10€ la plaque).

☎ 0472 85 08 55

11 février 2023
A partir de 20h

Repas du club
Où : Rue du Hachet à Boussu-en-Fagne

Le club des marcheurs de l'Eau Noire de Couvin a le plaisir de vous inviter à son repas, suivi d'une animation musicale avec sono.

Pour un montant de 20€ par personne adulte, nous aurons l'honneur de vous proposer :

- Les bulles et zakouskis chauds et froids

- Cochon grillé et ses accompagnements

- Le café et ses gourmandises

Menu a 10€ pour les enfants de plus de 6ans avec un soft en apéritif+ zakouskis, une Lasagne et les desserts.

le repas est gratuit (lasagne) pour les enfants de moins de 6 ans.

Les places offertes dans la salle étant limitées à 120 assises, les personnes ayant effectué le payement anticipé seront bien évidemment prioritaires.

@ radjalabelle@msn.com

11 février 2023
A partir de 18h30

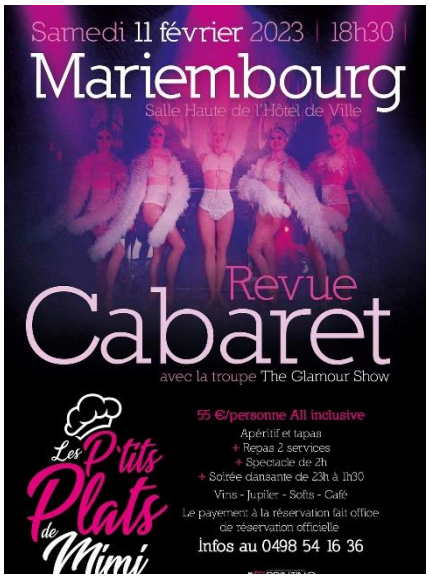

Revue cabaret
Où : Salle haute de l'hôtel de Ville, Place Marie de Hongrie à Mariembourg

☎ 0498 54 16 36

11 février 2023

Souper de Saint-Valentin

Où : Salle de la Plaine des Sports, Rue de la Foulerie à Couvin

☎ 0492 71 39 03

11 février 2023

Trail des 3 Vallées

Où : Couvidôme, rue de la Foulerie à Couvin

Le Trail des 3 Vallées est une organisation du Challenge Mémorial Claude DELOBBE (hors challenge) qui propose tout au long de l'année différentes courses natures dans la région de Couvin.

L'objectif étant de proposer des parcours magnifiques, des courses natures par excellence et ce, pour tous les coureurs !

Pré inscriptions pour le Trail des 3 Vallées via le lien suivant : http://www.otop.be/traildes3vallees/inscription/fiche

http://trail.grandcouvin.be/

Du 13 au 19 février 2023

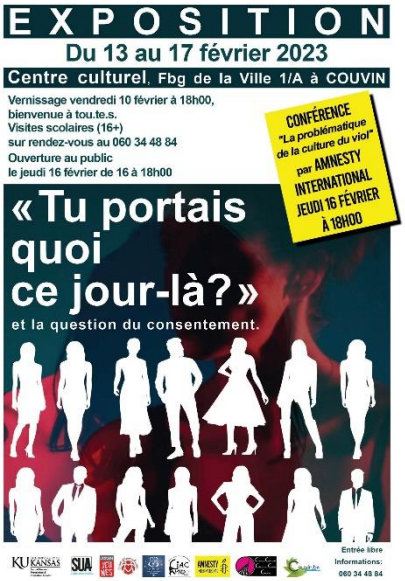

Tu portais quoi ce jour-là?

Où : Centre culturel Christian Colle, Faubourg de la Ville 1A à Couvin

Que portais-tu ce jour-là ? » est une exposition bouleversante, créée aux États-Unis, suite à la publication d'un poème de Mary Simmerling. Elle y relate la nuit où elle a été victime d'un viol, et toutes les questions qui ont suivi cet événement traumatisant, dont « Que portais-tu ce jour-là ? ».

Il s'agit d'une question trop souvent posée aux victimes de viol et de violence sexuelle, dont les témoignages réels ont ici été rassemblés en une exposition visant à lutter contre l'idée répandue et erronée que ces personnes seraient partiellement responsables de ce qui leur est arrivé en raison de la tenue portée « ce jour-là ».

En se fondant sur des témoignages réels et forts et une scénographie simple, cette exposition vise à lutter contre la culture du viol et des violences sexuelles.

L'exposition sera accessible au grand public ainsi qu'aux classes du secondaire supérieur qui pourront bénéficier d'un accompagnement sur place.

Une organisation de l'AMO le CIAC, du Centre culturel Christian Colle, du Centre de Planning familial du Réseau Solidaris et du Planning familial La Bulle de Chimay.

☎ 060 34 59 56 @ info@ccccc.be

14 février 2023

de 18h à 20h

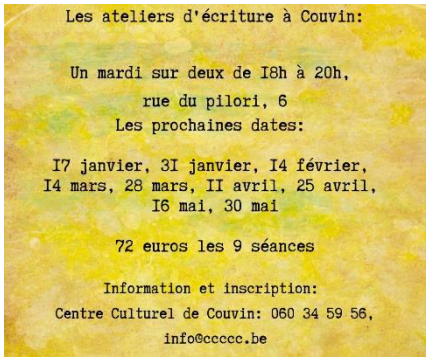

Les ateliers d'écriture à Couvin

Où : Rue du Pilori, 6 à Couvin

☎ 060 34 59 56 @ info@cccc.be

15 février 2023

Expo : Et toi, que portais-tu ce jour-là ?

Où : Résidence Emile Donnay - Rue du Bon Temps, 404, Couvin

Visite de l'expo et atelier d'expression.

☎ 060 34 64 60 @ info@mj404.be

17 février 2023

Soirée loup-garou et ouzbek

Où : Résidence Emile Donnay - Rue du Bon Temps, 404, Couvin

☎ 060 34 64 60 @ info@mj404.be

17 février 2023

A partir de 19h

Atelier Culinaire Poke Bowl

Où : Rue des Forges 53 à Presgaux

Tu adores le Poke Bowl mais tu ne sais pas comment le préparer ni comment l'assaisonner ? Cet atelier est pour toi
Lors de cet atelier, tu apprendras à :
- Diversifier les féculents/protéines
- Bien choisir tes produits pour leurs qualités nutritionnelles et gustatives
- Réaliser une délicieuse sauce qui sublime à merveille le Poke Bowl
- Et enfin, dresser un plat pour qu'il soit beau et appétissant

A la fin de l'atelier, nous dégusterons ensemble ce qui aura été réalisé pendant l'atelier dans la joie et la bonne humeur
Prends des boites pour emporter les éventuels restes
Tarif : 40 euros/pers

☎ 0473/70 13 85 @ ludivine.lobet@hotmail.com

Du 17 au 19 février 2023

Carnaval de Pesche

Où : Place Saint Hubert à Pesche

Au programme :
Vendredi 17 février 2023 :
22h : soirée technaval
DJs : AZARIO/SILKROAD/STROBN
Entrée : 5€
Samedi 18 février 2023 :
8h : traditionnel ramassage des oeufs, du pain, de la farine et du lait
22h : soirée carnavalesque
DJs : deejay core/CHX/NVT
Entrée : 8€ pour les non déguisés et 6€ pour les déguisés
Dimanche 19 février 2023 :
13h30 : rassemblement du cortège (RDV au carrefour au dessus de la rue Célestin Denis)
14h : départ du cortège
18h30 : grand feu (prairie à côté des Goélands)
Suivi de la soirée de clôture, années 80 à nos jours
Distribution des omelettes au début de soirée
Entrée gratuite

☎ 0471 23 09 09

Du 17 au 21 février 2023

Carnaval de Petigny

Où : Place Saint Victor à Petigny

Vendredi 17/02 : ARRESTATION de Mauvais Bien par les élèves de l'école du village
Samedi 18/02 ° : SOIRÉE COSTUMÉE * En mode Peace and Love *
Dimanche 19/02 : CORTÈGE carnavalesque dans les rues du village - JUGEMENT de Mauvais Bien
Lundi 20/02 : Omelettes gratuites
Mardi 21/02 : Bal des enfants - Cortège aux flambeaux - GRAND FEU- SOIRÉE de clôture

☎ 0499 93 97 69

18 février 2023

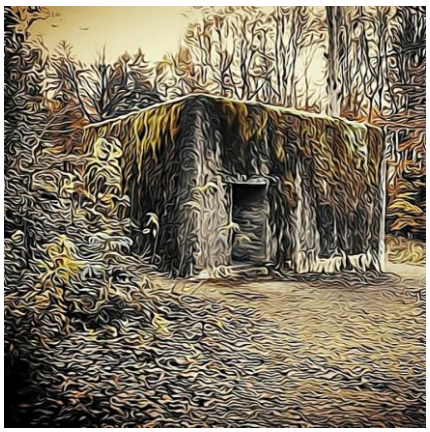

Réouverture du site de Brûly-de-Pesche 1940

Où : Brûly-de-Pesche 1940, Place St Méen à Brûly-de-Pesche

Réouverture du site mémoriel avec des visites guidées planifiées chaque jour d'ouverture. Grâce aux explications du guide, vous replongerez dans l'atmosphère de l'Occupation et de l'Exode. Ceci vous donnera l'occasion de réfléchir à des thèmes encore actuels tels que les idéologies, la propagande, l'interculturalité…

☎060 37 80 38 @ info@bdp1940.be

Du 20 au 24 février 2023

De 9h à 16h

Stage ado : clip manga

Où : Académie de musique à Couvin

Création d'un clip musical: ambiance manga, Keypop, culture japonaise et calligraphie, tournage et techniques de montage, décors manga,...
Quelques infos:
🙃 12 - 18 ans
💶 60€/semaine

🖱 https://forms.gle/priMHBtJ4ufJiBtg7

Du 20 au 24 février 2023

De 9h à 16h

Stage : Viens perdre la boule avec les anima'cool

Où : Ecole Saint Joseph, Faubourg de la ville 3 à Couvin
Ecole Communale, Boulevard des combattants 13/1à Mariembourg

Nos animatrices/teurs ont carrément perdu la boule… Toi aussi ?
Ça tombe bien ! Rejoins nous avec toute ta créativité, ta joie, ta bonne humeur et tes idées délirantes !
Viens t'amuser avec nous au travers d'activités plus loufoques les unes que les autres.
Un seul mot d'ordre pour ces deux semaines de stage : FOLIE

40 €

☎ 081/77 71 96 @ latitudejeunes.namur@solidaris.be

Du 20 au 24 février 2023

De 9h à 16h

Stage Cuisine et Nature

Où : Rue des Forges 53 à Presgaux

9-13 ans
Alimentation saine, écologie, nature, sport,...

☎ 0473/70 13 85 @ ludivine.lobet@hotmail.com

Du 20 au 24 février 2023

De 9h à 16h

Stage cinéma

Où : Centre culturel Christian Colle, Faubourg de la Ville 1A à Couvin

Pour les 11-15 ans
PAF : 50€

☎ 060 34 59 56 @ info@ccccc.be

Du 20 au 24 février 2023

Stages carnaval : entre flocons, bourgeons et cotillons

Où : Millefeuille rue du Laid Trou, 1 à Cul-des-Sarts

☎ 060 51 49 37 ou 0494 39 50 42 @ info@millefeuille.org

Du 20 au 24 février 2023

Stages de Carnaval

Où : Terrain synthétique, Rue de la Foulerie à Couvin

Stages d'initiation et de perfectionnement donnés par des formateurs diplômés pour les enfants de 5 à 15 ans.

85€ par stage collations et boissons comprises (prévoir un pique-nique pour midi)

☎ 0471 74 28 67

Du 20 au 25 février 2023

Programme activité carnaval

Où : Résidence Emile Donnay - Rue du Bon Temps, 404, Couvin

Lundi 20/02 de 10 à 17h : Tournoi FIFA au 404 – croque-monsieur 1€
Mardi 21/02 de 16h à 20h : accueil carnaval et souper hamburger 2€
Mercredi 22/02 : Journée à Namur 10€
Jeudi 23/02 : Maison de la Pataphonie à Dinant 5€
Vendredi 24/02 : Chill zone spécial carnaval – Fedasil de 16 à 21h – Atelier « Au fil de l'Eau Noire » de 17 à 20h au Centre Culturel
Jeudi 23 et vendredi 24 : formation baby-sitting (+ de 14 ans)
Samedi 25/02 : patinoire Charleville-Mezières 10€

☎ 060 34 64 60 @ info@mj404.be

Du 20 au 24 février 2023

Stage nature

Où : MJ l'Expé Rue de France 23 à Mariembourg

Tu as entre 8 et 12 ans ?
À vos inscriptions pour notre 1ère semaine de stage !
Nous avons 8 places de disponible.
Concernant la deuxième semaine de stage, toutes les informations seront diffusées début de semaine prochaine.

50€

☎ 060 31 19 10

Du 20 au 24 février 2023

Fagnes des sports

Où : Couvidôme, Plaine des Sports à Couvin

La journée de 9h à 16h : 75€ et la matinée de 9 à 12h à 40€

3-6 ans : Les carnavals du Monde

La journée de 9h à 16h : 75€

6-12 : Sports raquettes, danse

8-14 : Escalade

La journée de 9 à 16h 90€ et la matinée de 9h à 12h

6-12 : Natation

☎ 0494 80 32 47 ou 0475 34 40 34

22 février 2023

Bibliobus

Où : Frasnes-lez-couvin, Gonrieux, Cul-des-Sarts

La bibliothèque itinérante de la Province familles, écoliers de Namur propose en prêt direct au grand public (particuliers, , etc.) des ouvrages variés destinés à son information ou à son délassement. Le bibliobus offre un large éventail de livres de tous genres et de toutes disciplines pour petits et grands.

☎ 081 77 67 16 @ bibliotheques@province.namur.be

Du 22 au 24 février 2023

De 9h à 16h

Journée de stage La Forêt enchantée

Où : 41, Rue de Signy à Pesche

Tu as entre 3 et 6 ans ?
Rejoins-nous pour 3 matinées festives autour du carnaval.
45€ les 3 matinées.

☎ 0471 56 14 65 @ mfalmagne@hotmail.com

24 février 2023

Skillz x Dark Room

Où : Lindbergh club rue du bercet 15 à Couvin

Pour bien démarrer 2023, on vous a concocté un événement techno de premier choix !
Ce vendredi 24 février on a décidé de refaire une collab avec le collectif Dark Room au Lindbergh Club avec un line-up de qualité. Venez donc taper du pied sur un soundsystem puissant dans une ambiance à la fois dark et festive!

☎ 0472 71 17 86

24 février 2023

De 17h à 20h

Ateliers créatifs

Où : Centre culturel Christian Colle, Faubourg de la Ville 1A à Couvin

Dans le cadre du projet « Au fil de l'Eau Noire », le Centre Culturel de Couvin organise des ateliers créatifs pour les enfants, ados et adultes.

Matériel de récupération bienvenu.

☎ 060 34 59 56 @ info@ccccc.be

Du 24 au 26 février 2023

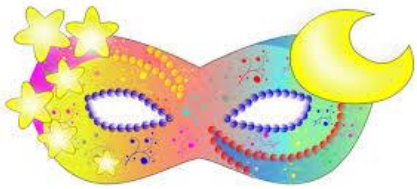

Carnaval de Frasnes-lez-Couvin

Où : Salle Les Leus, rue des Carrières 5 à Frasnes-lez-Couvin

☎ 0495 54 91 27

25 février 2023

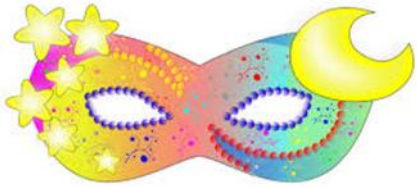

Carnaval de Brûly

Où : Place Charles Claes à Brûly-de-Couvin

☎ 0497 65 35 78

25 février 2023

A partir de 20h

Notes en stock trio

Où : Espace café Harmonie Royale, Rue de l'Harmonie Royale 1 à Couvin

☎ 0473 24 17 91

Du 27 février au 2 mars 2023

Programme activité carnaval

Où : Résidence Emile Donnay - Rue du Bon Temps, 404, Couvin

Lundi 27/02 : Journée au Musée scientifique Spark'oh
Mardi 28/02 : Mini Mob Bruxelles
Mercredi 01/03: Atelier créatif « Au Fil de l'Eau Noire » de 10h à 13h-
Atelier cuisine lasagne de Vendredi 24/02 de 16h à 20h – Accueil Loup Garou 3€
Jeudi 02/03 : Piscine et Bowling Givet

☎ 060 34 64 60 @ info@mj404.be

Du 27 février au 3 mars 2023

Stages de Carnaval

Où : Terrain synthétique, Rue de la Foulerie à Couvin

Stages d'initiation et de perfectionnement donnés par des formateurs diplômés pour les enfants de 5 à 15 ans.

85€ par stage collations et boissons comprises (prévoir un pique-nique pour midi)

☎ 0471 74 28 67

Du 27 février au 3 mars 2023

Fagnes des sports

Où : Couvidôme, Plaine des Sports à Couvin

La journée de 9h à 16h : 75€ et la matinée de 9 à 12h à 40€

3-6 ans : L'école des sorciers

La journée de 9h à 16h : 75€

6-12 : Sports ballons et Gym cirk acro

8-14 : Escalade

La journée de 9 à 16h 90€ et la matinée de 9h à 12h

6-12 : Natation

☎ 0494 80 32 47 ou 0475 34 40 34

Du 27 février au 3 mars 2023

De 9h à 16h

Stage : Viens perdre la boule avec les anima'cool

Où : Ecole Saint Joseph, Faubourg de la ville 3 à Couvin
Ecole Communale, Boulevard des combattants 13/1à Mariembourg

Nos animatrices/teurs ont carrément perdu la boule… Toi aussi ?
Ça tombe bien ! Rejoins nous avec toute ta créativité, ta joie, ta bonne humeur et tes idées délirantes !
Viens t'amuser avec nous au travers d'activités plus loufoques les unes que les autres.
Un seul mot d'ordre pour ces deux semaines de stage : FOLIE

40 €

☎ 081/77 71 96 @ latitudejeunes.namur@solidaris.be